

- ▶ Personal, Finanzen, Infrastruktur
- ▶ Gremien und Außenbeziehungen
- ▶ Mitarbeiter, Organigramm

# Personal, Finanzen, Infrastruktur

## ① ZEW-Personalentwicklung

	Jan. 1992	Juli 1997	Juli 1998
Angestellte/Teilzeit	17	88/10	103/13
Davon: Wissenschaftler/-innen	15	64	69
Nicht-Wissenschaftler/-innen	2	24	34
Drittmittelpersonal	2	30	41
Freie Mitarbeiter/Gastwissenschaftler/-innen	1	24	16
Wissenschaftliche Hilfskräfte	5	85	80

Während des Geschäftsjahres stieg die Zahl der Mitarbeiterinnen und Mitarbeiter von 88 auf 103. Die 69 Wissenschaftlerinnen und Wissenschaftler, darunter 22 promovierte, haben einen Altersdurchschnitt von 34 Jahren. In den 69 Stellen für wissenschaftliches Personal sind auch Teilzeitstellen enthalten. Umgerechnet auf Vollzeitstellen ergibt sich eine Gesamtzahl von 66,5. Nach wie vor haben die wissenschaftlichen Mitarbeiterinnen und Mitarbeiter zum überwiegenden Teil befristete Arbeitsverträge (rund 80 Prozent). Darüber hinaus wurden im vergangenen Geschäftsjahr durchschnittlich 80 wissenschaftliche Hilfskräfte, 14 Praktikanten, 16 freie Mitarbeiter und Gastwissenschaftler beschäftigt.

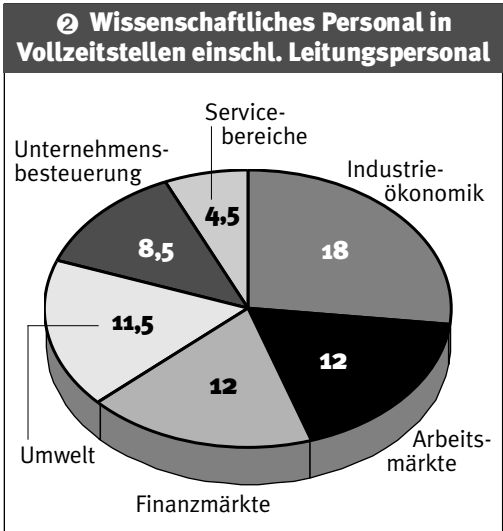

## ③ Finanzübersicht ZEW (Angaben in TDM)

	WJ 93/94 IST	WJ 94/95 IST	WJ 95/96 IST	WJ 96/97 IST	WJ 97/98 vorl. IST
Personal-, Sachaufwand	7.230	10.030	13.436	15.121	16.246
Laufende Investitionen	412	417	498	618	618
<b>Gesamtbudget</b>	<b>7.642</b>	<b>10.447</b>	<b>13.934</b>	<b>15.739</b>	<b>16.864</b>
Entnahme aus Rücklagen	5.971	7.371	8.334	9.422	10.147
Drittmittel/sonstige Erträge	1.671	3.076	5.600	6.317	6.717
Anteil am Gesamtbudget	22 %	30 %	40 %	40 %	40 %
<b>Gesamte Deckungsmittel</b>	<b>7.642</b>	<b>10.447</b>	<b>13.934</b>	<b>15.739</b>	<b>16.864</b>

Stand: 21.10.98

Der interdisziplinäre Ansatz des ZEW spiegelt sich in der Zusammensetzung von Projektgruppen mit Volks- und Betriebswirten, Ökonomen, Statistikern, Wirtschaftsingenieuren und -informatikern sowie Wissenschaftlern aus den Bereichen Rechts- und Naturwissenschaften wider.

Im August 1998 wurden erstmals zwei Auszubildende (Bürokauffrau und Fachinformatikerin) eingestellt.

Die Finanzentwicklung in den Geschäftsjahren 1992/93 bis 1997/98 ergibt sich aus Tabelle 3. Sie verdeutlicht, daß das ZEW das Gesamtbudget zu einem beachtlichen Teil über Drittmittel und sonstige Erträge abdeckt. Das letzte Wirtschaftsjahr lief vom 1.8.1997 bis 31.7.1998. Nach einem Rumpfgeschäftsjahr (1.8. bis 31.12.1998) wird das ZEW das Geschäftsjahr ab 1999 auf den Kalenderzyklus umstellen.

Wie Grafik 4 zeigt, ist 1997/98 das Drittmittelvolumen für Forschungsprojekte gegenüber dem vergangenen Geschäftsjahr (rund 5,4 Millionen DM) auf rund 6 Millionen DM gestiegen. Eine ähnliche Entwicklung ist bei den unmittelbar im ZEW erbrachten Leistungen (Drittmittel ohne Leistungen von Kooperationspartnern) zu verzeichnen. Die Grafiken 5 und 6 machen deutlich, daß sich die

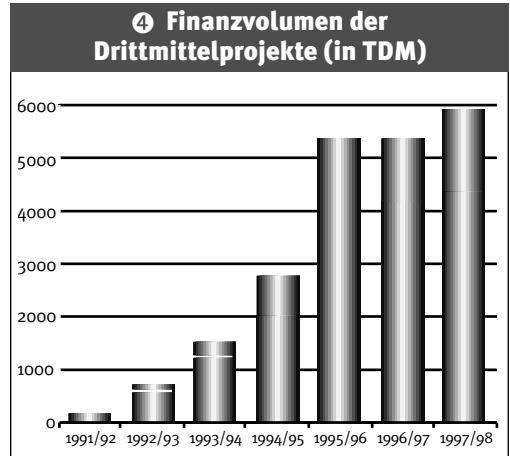

Drittmittel nach wie vor auf eine Vielzahl von Auftraggebern verteilen. Allerdings hat sich unter den Auftrag- und Zuschußgebern bezogen auf die zur Zeit laufenden Projekte teilweise eine Verschiebung ergeben. Danach ist die EU nunmehr größter Auftrag- bzw. Zuschußgeber, gefolgt von Bundesministerien und -einrichtungen. Bemerkenswert ist auch, daß sich der Anteil der Forschungsförderungsgesellschaften, wie Stiftungen und DFG, gegenüber den vergangenen Jahren erhöht hat.

Der derzeitige Auftragsbestand für die Geschäftsjahre 1998/99 ff. beträgt 7,7 Mio. DM.

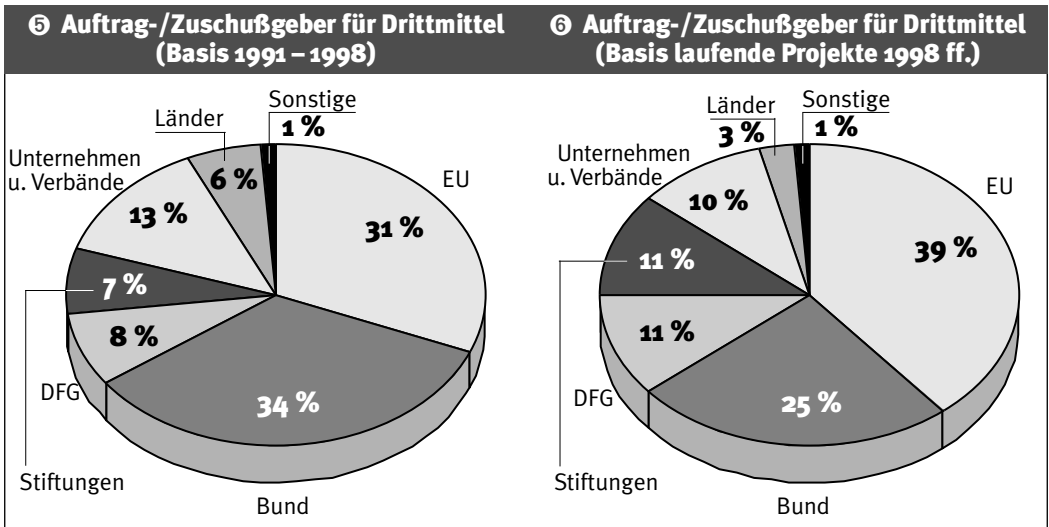



**Linke Seite** oben: Die Ministerpräsidenten Erwin Teufel und Kurt Beck im ZEW bei der Verkündung der Fusion von SDR und SWF zum neuen Sender SWR; Lothar Späth (rechts oben) und der Präsident der Bundesanstalt für Arbeit, Bernhard Jagoda (Mitte links), bei ihren Vorträgen im Rahmen der ZEW-Vortragsreihe „Wirtschaftspolitik aus erster Hand“; Mitte rechts: Erwin Teufel im Gespräch mit der Geschäftsführung des ZEW; unten: Workshop im ZEW.  
**Rechte Seite** oben: ZEW-Seminar für Führungskräfte aus China; Mitte: Vernissage im ZEW mit Werken des französischen Künstlers Armand Warin (unten).



# Gremien und Außenbeziehungen

## Aufsichtsrat des ZEW

- ▷ Herr Prof. Dr. Manfred Timmermann  
(Vorsitzender des Aufsichtsrates)  
Deutsche Bank AG
- ▷ Herr Senator Hermann Freudenberg  
(Stellv. Vorsitzender des Aufsichtsrates  
bis 2. Juli 1998)  
Freudenberg & Co.
- ▷ Herr Ministerialdirigent  
Dr. Helmut Birn  
Staatsministerium Baden-Württemberg
- ▷ Herr Ministerialdirektor Rudolf Böhmler  
Ministerium für Wissenschaft, Forschung  
und Kunst Baden-Württemberg
- ▷ Herr Ministerialdirektor Dr. Karl Epple  
Ministerium für Wirtschaft, Mittelstand  
und Technologie Baden-Württemberg
- ▷ Herr Ministerialrat  
Robert Fischer (seit 23. Feb. 1998)  
Finanzministerium Baden-Württemberg
- ▷ Herr Prof. Dr. Dr. h. c. mult. Otto H. Jacobs  
Universität Mannheim
- ▷ Herr Prof. Dr. Egon Lorenz  
Universität Mannheim
- ▷ Herr Ministerialrat  
Hans-Martin Scheschonka  
Finanzministerium Baden-Württemberg
- ▷ Herr Leitender Ministerialrat  
Dr. Werner Schmidt (bis Sept. 1997)  
Finanzministerium Baden-Württemberg
- ▷ Herr Dr. Jürgen Strube  
(seit 4. Juli 1998)  
Vorsitzender des Vorstands der BASF AG

## Wissenschaftlicher Beirat des ZEW

Der Wissenschaftliche Beirat begleitet und begutachtet die Arbeit am ZEW. Er setzt sich aus Repräsentanten aus Wissenschaft und Unternehmen zusammen.

- ▷ Herr Prof. Dr. Dr. h. c. Helmut Hesse  
(Vorsitzender des ZEW-Beirats)  
Präsident der Landeszentralbank  
in der Freien Hansestadt Bremen,  
in Niedersachsen und Sachsen-Anhalt
- ▷ Herr Reinhold Würth  
(Stellv. Vorsitzender des ZEW-Beirats)  
Vorsitzender des Beirats der  
Würth-Gruppe
- ▷ Herr Staatssekretär  
Prof. Dr. Friedrich Buttler  
Ministerium für Wissenschaft,  
Forschung und Kultur des  
Landes Brandenburg
- ▷ Herr Gerhard Goll  
Vorsitzender des Vorstands der  
Energie Baden-Württemberg AG
- ▷ Herr Prof. Dr. Dr. Dres. h. c. Klaus J. Hopt  
Direktor des Max-Planck-Instituts für  
ausländisches und internationales  
Privatrecht, Hamburg
- ▷ Herr Prof. Dr. Gebhard Kirchgässner  
Universität St. Gallen
- ▷ Herr Prof. Dr. Dr. h. c. Norbert Kloten
- ▷ Herr Eberhard Knoblauch  
Mitglied des Aufsichtsrates der  
Hewlett Packard
- ▷ Herr Dr. Bernd H. Müller-Berghoff  
Vizepräsident und Delegierter des  
Verwaltungsrates der ABB AG

- ▷ Herr Prof. Dr. Dieter Sadowski  
Direktor des Instituts für  
Arbeitsrecht und Arbeitsbeziehungen in  
der Europäischen Gemeinschaft
- ▷ Herr Prof. Dr. Bertram Schefold  
Johann Wolfgang Goethe-Universität  
Frankfurt am Main
- ▷ Herr Prof. Dr. Bernd Schips  
Eidgenössische Technische Hochschule  
Zürich
- ▷ Herr Dr. Jürgen F. Strube  
Vorsitzender des Vorstands der  
BASF AG

- ▷ Prof. Dr. Walter Oechsler,  
Universität Mannheim
- ▷ Prof. Dr. Manfred Perltz,  
Universität Mannheim
- ▷ Prof. Dr. Winfried Pohlmeier,  
Universität Konstanz
- ▷ Prof. Peter Pope,  
Lancaster University
- ▷ Prof. Dr. Volker Rieble,  
Universität Mannheim
- ▷ Prof. Frederic M. Scherer,  
Harvard University
- ▷ Prof. Dr. Ulrich Schlieper,  
Universität Mannheim
- ▷ Prof. Dr. Helmut Seitz,  
Universität Frankfurt/Oder
- ▷ Prof. Konrad Stahl, Ph.D.,  
Universität Mannheim
- ▷ Prof. Dr. Eberhard Wille,  
Universität Mannheim

### **Forschungsprofessoren des ZEW**

Mit den folgenden Professoren in- und ausländischer Universitäten fand im Berichtszeitraum eine Kooperation in der Forschung statt:

- ▷ Prof. Dr. Richard Blundell,  
University College, London
- ▷ Prof. Axel Börsch-Supan, Ph.D.,  
Universität Mannheim
- ▷ Prof. William Branson,  
Princeton University
- ▷ Prof. Dr. Wolfgang Bühler,  
Universität Mannheim
- ▷ Prof. Dr. Klaus Conrad,  
Universität Mannheim
- ▷ Prof. Dr. Günter Franke,  
Universität Konstanz
- ▷ Prof. Dr. Wolfgang Gerke,  
Universität Erlangen-Nürnberg
- ▷ Prof. Dr. Dr. h. c. mult. Otto H. Jacobs,  
Universität Mannheim
- ▷ Prof. Dr. Dr. h. c. Heinz König,  
Universität Mannheim und ZEW
- ▷ Prof. Dr. Alfred Kieser,  
Universität Mannheim
- ▷ Prof. Dr. Eugeniusz Kwiatkowski,  
Universität Lodz
- ▷ Prof. Dr. François Laisney,  
Universität Straßburg

### **Förderkreis Wissenschaft und Praxis am Zentrum für Europäische Wirtschaftsforschung e.V.**

Im Förderkreis Wissenschaft und Praxis am Zentrum für Europäische Wirtschaftsforschung e.V., Mannheim, haben sich 1993 Vertreter der Wirtschaft im Rhein-Neckar-Dreieck zusammengeschlossen, um die Arbeit des Zentrums für Europäische Wirtschaftsforschung (ZEW) zu unterstützen. Der Förderkreis unterstützt praxisrelevante Forschungsprojekte sowie Programme des Wissenstransfers und der Weiterbildung. Im übrigen engagiert sich der Förderkreis als Mitveranstalter von ZEW-Vorträgen und anderen Veranstaltungen des Instituts.

Den Vorstand des Förderkreises bilden Dr. Manfred Fuchs (Fuchs Petrolub AG) als Vorsitzender, Dr. Jürgen M. Schneider (Bilfinger + Berger Bauaktiengesellschaft) als Stell-

vertretender Vorsitzender, Rolf Kentner (Baden-Württembergische Bank AG) als Schatzmeister und Dipl. Kfm. Michael Baumann (Grosskraftwerk Mannheim AG).

**Mitglieder des Förderkreises Wissenschaft und Praxis am Zentrum für Europäische Wirtschaftsforschung e.V. sind:**

- ▷ ABB Marketing und Vertrieb GmbH, Heidelberg
- ▷ Adolf Würth GmbH & Co. KG, Künzelsau
- ▷ Baden-Württembergische Bank AG, Filiale Mannheim
- ▷ BASF AG, Ludwigshafen
- ▷ Bayerische HypoVereinsbank AG, Niederlassung Mannheim
- ▷ Bezirkssparkasse Weinheim
- ▷ Bilfinger + Berger Bauaktiengesellschaft, Mannheim
- ▷ BW-Kapitalbeteiligung GmbH, Stuttgart
- ▷ C & L Deutsche Revision Aktiengesellschaft, Frankfurt
- ▷ Commerzbank AG, Filiale Mannheim
- ▷ Deere & Company, European Office, Mannheim
- ▷ Deutsche Bank AG, Filiale Mannheim
- ▷ Dresdner Bank AG, Filiale Mannheim
- ▷ EDEKA Handelsgesellschaft Südwest mbH, Heddesheim
- ▷ Eichbaum-Brauereien AG, Mannheim
- ▷ Energie Baden-Württemberg AG, Karlsruhe
- ▷ Felina GmbH, Mannheim
- ▷ Frankl & Kirchner GmbH & Co. KG, Schwetzingen
- ▷ Freudenberg & Co., Weinheim
- ▷ Friatec AG, Mannheim
- ▷ Fuchs Petrolub AG, Mannheim
- ▷ Gehr-Kunststoffwerk KG, Mannheim
- ▷ Gerling Firmen- und Privat-Service GmbH, Mannheim
- ▷ Grosskraftwerk Mannheim AG
- ▷ Heidelberger Zement AG
- ▷ Helvetia Versicherungen, Filialdirektion Mannheim
- ▷ Hilger und Kern GmbH Industrietechnik, Mannheim
- ▷ HM InterDrink GmbH & Co. KG, Mannheim
- ▷ INTER Krankenversicherung a.G., Mannheim
- ▷ Joseph Vögele AG, Mannheim
- ▷ Kampffmeyer Mühlen GmbH, Werk Hildebrandmühlen Mannheim
- ▷ Karl Schweyer AG, Mannheim
- ▷ Knoll AG, Ludwigshafen
- ▷ Lahmeyer Aktiengesellschaft, Mannheim
- ▷ Landesgirokasse, Stuttgart
- ▷ Mannheimer Versicherung AG
- ▷ Mannheimer Versorgungs- und Verkehrsgesellschaft mbH
- ▷ Maschinenfabrik Gustav Eirich, Hardheim
- ▷ Mercedes-Benz AG, Mannheim
- ▷ MLP Finanzdienstleistungen AG, Heidelberg
- ▷ Motoren-Werke Mannheim AG
- ▷ Nomos Verlagsgesellschaft mbH & Co. KG, Baden-Baden
- ▷ Objektform Büroeinrichtungen GmbH, Mannheim
- ▷ ÖVA Lebensversicherungs-Aktiengesellschaft, Mannheim
- ▷ Pfalzwerke Aktiengesellschaft, Ludwigshafen
- ▷ Residenz Treuhand GmbH, Karlsruhe
- ▷ Robert Bosch GmbH, Stuttgart
- ▷ Roche Diagnostics/Boehringer Mannheim GmbH
- ▷ Röchling Industrieverwaltung GmbH, Mannheim
- ▷ Rotta GmbH, Mannheim
- ▷ Schitag Ernst & Young, Deutsche Allgemeine Treuhand AG, Mannheim
- ▷ Siemens AG, ZN Mannheim
- ▷ Sparkasse Mannheim
- ▷ Südwestdeutsche Landesbank, Mannheim, Stuttgart
- ▷ Südzucker AG, Mannheim/Ochsenfurt
- ▷ Volksbank Mannheim e.G.
- ▷ Dr. Kurt J. Lauk (Mercedes Benz AG, Stuttgart)



Für Interessenten, die die Arbeit des Förderkreises unterstützen möchten, stehen die Geschäftsstelle des Vereins und die Mitglieder des Vorstands als Ansprechpartner zur Verfügung:

*Geschäftsstelle des Förderkreises am  
Zentrum für Europäische  
Wirtschaftsforschung GmbH (ZEW)  
L 7, 1. 68161 Mannheim  
Tel.: (0621)1235-101  
Fax: (0621)1235-222*

Vorsitzender des Förderkreises:

*Dr. Manfred Fuchs  
Vorstandsvorsitzender der  
Fuchs Petrolub AG  
Friesenheimer Str. 17  
68169 Mannheim  
Tel.: (0621)3802-100  
Fax: (0621)3802-103*

## Auftrag-/Zuwendungsgeber

Das ZEW erhält Forschungsaufträge überwiegend von nationalen und internationalen staatlichen Stellen. Weitere Auftraggeber sind z. B. internationale Organisationen. In den letzten Jahren konnten auch verstärkt Projekte von Forschungsförderungseinrichtungen für das ZEW gewonnen werden. Auch private und kommunale Unternehmen vergaben Forschungsaufträge an das ZEW. Zusätzlich ist das ZEW auch für die EU-Kommission und die OECD beratend tätig.

### Auftrag-/Zuwendungsgeber des ZEW sind u. a.:

#### Internationale Organisationen und europäische Staaten

- ▷ CAMIRE Estadística y Análisis, Luxemburg
- ▷ Kommission der Europäischen Union

- ▷ Österreichisches Bundesministerium für öffentliche Wirtschaft und Verkehr
- ▷ Organisation für wirtschaftliche Zusammenarbeit und Entwicklung (OECD)
- ▷ Statistical Office of the European Communities (EUROSTAT)

#### Bund

- ▷ Bundesministerium der Finanzen
- ▷ Bundesministerium für Bildung, Wissenschaft, Forschung und Technologie (BMBF)
- ▷ Bundesministerium für Wirtschaft
- ▷ Rat von Sachverständigen für Umweltfragen (SRU)
- ▷ Umweltbundesamt

#### Länder, Kommunen und Kommunalverbände

- ▷ Akademie für Technikfolgenabschätzung des Landes Baden-Württemberg
- ▷ Amt für Wirtschaftsförderung der Stadt Mannheim
- ▷ Arbeitskammer des Saarlandes
- ▷ Finanzministerium Baden-Württemberg
- ▷ Ministerium für Arbeit, Soziales und Gesundheit des Landes Rheinland-Pfalz
- ▷ Ministerium für Bildung, Kultur und Wissenschaft des Saarlandes
- ▷ Ministerium für Umwelt und Verkehr Baden-Württemberg
- ▷ Ministerium für Wirtschaft und Finanzen des Saarlandes
- ▷ Ministerium für Wissenschaft, Forschung und Kunst Baden-Württemberg
- ▷ Staatsministerium Baden-Württemberg
- ▷ Wirtschaftsministerium Baden-Württemberg

#### Unternehmen, Verbände und Vereine

- ▷ Bana Fair e.V.
- ▷ Brenk Systemplanung
- ▷ BASF AG
- ▷ Deutsche Börse AG
- ▷ German Parcel Paket-Logistik GmbH
- ▷ Grosskraftwerk Mannheim

- ▷ Heidelberger Druckmaschinen AG
- ▷ Investment-Akademie Hypo Bank
- ▷ Metzler Investment GmbH
- ▷ Mannheimer Versorgungs- und Verkehrsgesellschaft mbH
- ▷ Marschollek, Lautenschläger und Partner AG
- ▷ Preussen Elektra
- ▷ Wanke Portfolio Consulting GmbH

### **Forschungsförderungsinstitutionen und wissenschaftliche Einrichtungen**

- ▷ Anglo-German Foundation
- ▷ Bundesinstitut für Berufsbildung
- ▷ Deutsche Forschungsgemeinschaft (DFG)
- ▷ Deutsche Post-Stiftung
- ▷ Deutsches Institut für internationale Entwicklung (DSE)
- ▷ Deutsches Institut für Urbanistik
- ▷ Förderkreis Wissenschaft und Praxis am ZEW e.V.
- ▷ Fritz Thyssen Stiftung
- ▷ Hans-Böckler-Stiftung
- ▷ Impuls-Stiftung (VDMA)
- ▷ Institut für Arbeitsmarkt- und Berufsforschung der Bundesanstalt für Arbeit
- ▷ Institut für Wirtschaft und Gesellschaft Bonn e.V.
- ▷ Niedersächsisches Institut für Wirtschaftsforschung (NIW), Hannover
- ▷ RWTH Aachen
- ▷ Stiftung Deutsch-Amerikanisches Akademisches Konzil (DAAK)
- ▷ Technologiestiftung Innovationszentrum Berlin
- ▷ Volkswagen-Stiftung

### **Kooperationspartner des ZEW**

Das ZEW kooperiert mit zahlreichen Universitäten, Forschungseinrichtungen und Unternehmen im Inland und im europäischen wie auch außereuropäischen Ausland. Dadurch wird ein Zugewinn an komplementärem Know-how möglich, der eine gezielte Bearbeitung der jeweiligen Fragestellungen erlaubt. Zur Festigung der Beziehungen mit ausländischen Forschungseinrichtungen pflegt das ZEW den Austausch von Wissenschaftlern.

Das ZEW ist Mitglied in der Arbeitsgemeinschaft deutscher wirtschaftswissenschaftlicher Forschungsinstitute e.V. (ARGE).

### **Kooperationspartner des ZEW sind u. a.:**

- ▷ ACT Consultants, Paris
- ▷ ADEC an der Université Robert Schuman Strasbourg
- ▷ Alfred P. Sloan School of Management (M.I.T.), Cambridge, USA
- ▷ Bayerische Landesanstalt für Landtechnik, TU München
- ▷ Bergakademie Freiberg
- ▷ BETA an der Université Louis Pasteur Strasbourg
- ▷ Bundesinstitut für Bildungsforschung, Berlin/Bonn
- ▷ Bundeskriminalamt (BKA), Wiesbaden
- ▷ Bundesverband Bürotechnik, Bad Homburg v.d.H.
- ▷ CAMIRE Estadística y Análisis, Luxembourg
- ▷ CEDRU, Lissabon
- ▷ Centre de Recherche PME, Université de Liège
- ▷ Centre for Advanced Studies in the Social Sciences (CASS), University of Wales, Cardiff, Großbritannien
- ▷ Centre for Environmental and Legal Studies, Pace University, New York
- ▷ Centre for Financial Studies, Frankfurt/M.

- ▷ Centre for Social and Economic Research on the Global Environment (CSERGE), London
- ▷ Centre International de Recherche sur l'Environnement et le Developpement (CIRED), Paris
- ▷ Centre International de Recherche sur l'Environnement et le Developpement (CIRED), Montrouge, Frankreich
- ▷ Centro de Estudos em Economia da Energia dos Transportes e do Ambiente (CEEETA), Lissabon
- ▷ Centro des Investigaciones Energeticas, Medioambientales y Tecnologias (CIEMAT), Madrid
- ▷ CERPEM, Bari
- ▷ CESPRI, Università Commerciale Luigi Bocconi, Mailand
- ▷ Chambre de Commerce et d'Industrie de Paris
- ▷ Danish Technology Institute, Kopenhagen
- ▷ Deutsches Institut für Wirtschaftsforschung (DIW), Berlin
- ▷ EIM Small Business Research and Consultancy, Zoetermeer, Niederlande
- ▷ Energy for Sustainable Development (ESD), Neston, Wiltshire, Großbritannien
- ▷ Energy Technology Support Unit (ETSU), Harwell, Großbritannien
- ▷ Ente per le Nuove Tecnologie, l'Energia et l'Ambiente (ENEA), Rom
- ▷ Environmental Change Unit, University of Oxford, Großbritannien
- ▷ Équipe de Recherche en Analyse des Systèmes et Modélisation Economique, (ERASME), Université Paris I, Paris
- ▷ Ernst & Young, London
- ▷ ESRC Centre for Business Research, University of Cambridge, Großbritannien
- ▷ ESRC Centre for Research on Innovation & Competition, University of Manchester, Großbritannien
- ▷ EUREC Agency, Leuven, Belgien
- ▷ EUROSTAT, Luxembourg
- ▷ Faculté Polytechnique de Mons, Belgien
- ▷ Financial Research Ltd., Budapest
- ▷ Forschungsstelle für Umweltpolitik an der Freien Universität Berlin (FFU)
- ▷ Fraunhofer-Institut für Systemtechnik und Innovationsforschung (ISI), Karlsruhe
- ▷ Helsinki University of Technology
- ▷ Hochschule für Bank- und Versicherungswesen, Warschau
- ▷ ifo-Institut für Wirtschaftsforschung, München
- ▷ IKE, Universität Åalborg, Department of Business Studies
- ▷ IMIT, Stockholm School of Economics
- ▷ infas Institut für Angewandte Sozialwissenschaft GmbH, Bonn
- ▷ Institut d'Evaluation des Strategies sur l'Energie et l'Environnement en Europe (INISTENE), Paris
- ▷ Institut der Deutschen Sprache (IDS), Mannheim
- ▷ Institut für Angewandte Wirtschaftsforschung (IAW), Tübingen
- ▷ Institut für Arbeitsmarkt- und Berufsforschung (IAB), Nürnberg
- ▷ Institut für Energie- und Umweltforschung (IFEU), Heidelberg
- ▷ Institut für Energiewirtschaft und Rationelle Energieanwendung (IER), Universität Stuttgart
- ▷ Institut für Höhere Studien, Wien
- ▷ Institut für Sozialforschung und Sozialwirtschaft e.V. (ISO), Saarbrücken
- ▷ Institut für sozialökonomische Strukturanalysen e.V. (SÖSTRA), Berlin
- ▷ Institut für Wirtschaftspolitik und Wirtschaftsforschung (IWW), Universität Karlsruhe
- ▷ Institut National de la Recherche Agronomique (INRA), Thiveral-Grignon, Frankreich
- ▷ Institute for Environmental Studies (IVM), Free University of Amsterdam
- ▷ Institute for Fiscal Studies, London

- ▷ Institute for Prospective Technology Studies (IPTS), Sevilla
- ▷ Institute for Transport Studies, University of Leeds, Großbritannien
- ▷ Istituto di Economia delle Fonti di Energia (IEFE), Università Commerciale Luigi Bocconi, Mailand
- ▷ Istituto di Studi per l'Informatica e i Sistemi (ISIS), Rom
- ▷ International Data Corporation (IDC), Kronberg/Ts.
- ▷ IREPD, Grenoble
- ▷ John F. Kennedy-School of Government, Harvard University, Cambridge, Mass., USA
- ▷ King's College London, Großbritannien
- ▷ Konjunkturforschung Basel AG (BAK)
- ▷ Konjunkturforschungsstelle an der ETH Zürich
- ▷ Kreditanstalt für Wiederaufbau, Frankfurt
- ▷ LAREA-CEREM, Paris
- ▷ Maastricht Economic Research Institute on Innovation and Technology (MERIT), Niederlande
- ▷ Manchester School of Management, Großbritannien
- ▷ Mannheimer Zentrum für Europäische Sozialforschung (MZES), Mannheim
- ▷ Massachusetts Institute of Technology, Cambridge, Mass., USA
- ▷ Netherlands Energy Research Foundation (ECN), Niederlande
- ▷ Niedersächsisches Institut für Wirtschaftsforschung (NIW), Hannover
- ▷ OECD, Paris
- ▷ Österreichisches Forschungszentrum Seibersdorf bei Wien
- ▷ Österreichisches Institut für Wirtschaftsforschung (WIFO), Wien
- ▷ Paul Scherrer Institut (PSI), Villingen, Schweiz
- ▷ PriceWaterhouseCoopers GmbH, Frankfurt a. M.
- ▷ PRISMA, Athen
- ▷ Prognos, Basel
- ▷ Research Voor Beleid (RVB), Leiden
- ▷ Rheinisch-Westfälisches Institut für Wirtschaftsforschung (RWI), Essen
- ▷ S&T Policy Council, Helsinki
- ▷ Science Policy Research Unit (SPRU), University of Sussex, Southampton
- ▷ Siemens AG, Abt. Regionale Marketing Services, München
- ▷ Slowakische Nationalbank, Bratislava
- ▷ Small Business & Science & Technology Section, Statistics Australia, Belconnen
- ▷ Statistics Canada, Ottawa
- ▷ Stichting voor Economisch Onderzoek der Universiteit van Amsterdam (SEO)
- ▷ Stifter-Verband-Wissenschaftsstatistik, Essen
- ▷ Stockholm School of Economics, Schweden
- ▷ Tellus Institute, Boston, USA
- ▷ TNO Centre for Technology and Policy Studies, Apeldoorn, Niederlande
- ▷ Tschechische Nationalbank, Prag
- ▷ Uniscience Ltd, Helsinki University
- ▷ Universitäten
  - Aalborg, DK
  - Aarhus, DK
  - Amsterdam, NL
  - Antwerpen, B
  - Athen, GR
  - Bonn
  - Cambridge, GB
  - Coimbra, P
  - Delft, NL
  - Dortmund
  - Dublin, IRL
  - Erlangen-Nürnberg
  - Exeter, GB
  - Frankfurt/Main
  - Frankfurt/Oder
  - Glasgow, GB
  - Greifswald
  - Guildford, GB
  - Hamburg
  - Hannover
  - Helsinki, FIN
  - Köln
  - Konstanz

- Lancaster, GB
- Lissabon, P
- Lodz, PL
- London, GB
- Lüneburg
- Lyngby, DK
- Maastricht, NL
- Mailand, I
- Magdeburg
- Manchester, GB
- Mannheim
- München
- Oxford, GB
- Paris, F
- Princeton, USA
- Roskilde Universiets Center, DK
- St. Gallen, CH
- South Carolina, USA
- Stanford, USA
- Stockholm School of Economics, S
- Surrey, GB
- Toulouse, F
- Trier
- Tübingen
- Uppsala, S
- Leuven (CES), B
- Venedig, I
- Warwick Business School, GB
- Wien, A
- Würzburg
- Zürich, CH
- ▷ Vattenfall Utveckling AB, Stockholm
- ▷ VDI Technikzentrum Düsseldorf
- ▷ Creditreform, Neuss
- ▷ VTT Energy Systems, Finnland
- ▷ Wissenschaftszentrum Berlin für Sozialforschung (WZB)
- ▷ Wuppertal-Institut für Klima, Umwelt, Energie GmbH
- ▷ Zentrum für Umfragen, Methoden und Analysen (ZUMA), Mannheim

## Gastwissenschaftler am ZEW

Im letzten Geschäftsjahr begrüßte das ZEW folgende Wissenschaftler zu einem Forschungsaufenthalt:

- ▷ Jean O. Lanjouw,  
Yale University, USA
- ▷ Ausilio Bauen,  
Kings College London, GB
- ▷ Catharina Jörgensen,  
University of Surrey, GB
- ▷ Ivan Scrase,  
Kings College London, GB
- ▷ Per Nielsen,  
Technical University of Denmark (ZUD),  
Lyngby, DK

# ZEW-Mitarbeiter, Organigramm

## Telefon 0621/1235-(Durchwahl Tel./Fax)

### Geschäftsführung

Franz Wolfgang, Prof. Dr.		100
Schulze Ernst-O.		111
Hüneke-Zindl Andrea	Wiss. Sekretariat	101/222
Goodman Claudia	Kfm. Sekretariat	112/222

### Internationale Finanzmärkte und Finanzmanagement

Schröder Michael, Dr.		140
Forschungsbereichsleiter		
Schielke Heidi	Sekretariat	142/223
König Heinz, Prof. Dr. Dr. h.c. <sup>1)</sup>		109/222
Ammon Norbert		148
Dornau Robert		141
Heinemann Friedrich, Dr.		149
Köke Jens		190
Korn Olaf		147
Lüders Erik		167
Müller Claudia		218
Schmitt Christian		146
Steiger Max		144
Szczesny Andrea		143
Westerheide Peter (ab 1.1.1999)		

### Arbeitsmärkte, Personalmanagement und Soziale Sicherung

Steiner Viktor, Dr.		151
Forschungsbereichsleiter		
Altenrenger Andrea	Sekretariat	131/225
Laisney Francois, Prof. Dr. <sup>1)</sup>		154
Boockmann Bernhard		156
Buslei Hermann		155
Falk Martin		153
Jacobebbinghaus Peter		286
Lauer Charlotte		285
Ludsteck Johann		157
Pfeiffer Friedhelm, Dr.		150
Puhani Patrick, Dr.		281
Reize Frank		159

Spengler Hannes		284
Wolf Elke		294
Wunderlich Gaby (ab 1.1.1999)		287
Zimmermann Volker		282
Zwick Thomas, Dr.		283

### Industrieökonomik und Internationale Unternehmensführung

Licht Georg, Dr.		177
Forschungsbereichsleiter		
Förster Heidrun	Sekretariat	197/170
Halder Heidi	Sekretariat	194/170
Almus Matthias		185
Beise Marian		172
Cleff Thomas, Dr.		233
Czarnitzki Dirk		158
Doherr Thorsten		291
Eckert Thomas		298
Ebling Günther		152
Egeln Jürgen		176
Engel Dirk		182
Felder Johannes		184
Fier Andreas		295
Fryges Helmut		189
Gottschalk Sandra		267
Janz Norbert, Dr.		171
Kaiser Ulrich		134
Keilbach Max, Dr.		178
Moch Dietmar		187
Moka Jürgen		173
Nerlinger Eric, Dr.		180
Niggemann Hiltrud		175
Spielkamp Alfred, Dr.		174
Steil Fabian, Dr.		161
Vopel Katrin		297

### Unternehmensbesteuerung und Öffentliche Finanzwirtschaft

PD Harhoff Dietmar, Ph.D.		181
Forschungsbereichsleiter		
Schielke Heidi	Sekretariat	142/215
Büttner Thiess, Dr.		183
Eckerle Tobias		164

Göggelmann Klaus	163
Gröschel Michael	292-1693
Körting Timm	145
Ramb Fred	165
Wünsche Alexander	166

### **Umwelt- und Ressourcenökonomik Umweltmanagement**

Hohmeyer Olav, Prof. Dr. (bis 31.12.1998)	200
Böhringer Christoph, Dr. (ab 1.1.1999) Forschungsbereichsleiter	200
Altenrenger Andrea	Sekretariat 131/226
Bergmann Heidi, Dr.	213
Bräuer Wolfgang	204
Brockmann Karl Ludwig	214
Groscurth Helmuth Michael, Dr.	219
Koschel Henrike	208
Kühn Isabel	216
Osório-Peters Suhita	201
Rennings Klaus, Dr.	207
Schmidt Tobias, Dr.	202
Stronzik Marcus	203
Vögele Stefan	205
Weinreich Sigurd	206

### **Servicebereich Wissenstransfer & Weiterbildung**

#### **– Weiterbildungsveranstaltungen**

Grubb Anne	241
Jäckel Ute	Sekretariat 240/224
Hey Barbara	244
Kurz Sonja (ab 1.1.1999)	245
Weinland Lothar	242

#### **– Elektronischer Wissenstransfer**

Fend Jürgen	243
-------------	-----

### **Servicebereich Information und Kommunikation**

#### **– Informationsdienste/Öffentlichkeitsarbeit**

Grüttmann Gunter	132/222
Voß Katrin	103

#### **– Mediendesign und Vertrieb**

Dichiser Erich	120/196
Fuchs Christa	122/224
Lupp Yvonne	127
Weiland Michael	121

### **– EDV**

Michelfeit Andreas	270/224
Bräutigam Robert	272
Ludwig Helmut	260
Schanzenbächer Fred	321

### **– Konjunktur- und Brancheninformation**

Buscher Herbert S., Dr.	135/223
Knoth Barbara	133
Radowski Daniel	296

### **– Bibliothek**

Stalf Sabine	136
Wietheger Katrin	136

### **Verwaltung**

#### **– Personal, Allgem. Verwaltung, Wi.Plan, Einkauf**

Kohl Thomas	Prokurist	250
Rahm Ingrid	Sekretariat	259/254
Adler Ursula		256
Elbert Otti		258
Finger Jürgen		265
Kuck Stefan		261
Poth Ilona		238
Spiegel Steffi		251
Peter Kornelia (Sekretärin Forsch./Serviceber.)		199

#### **– Finanz- und Rechnungswesen**

Schulz Anke		263/269
Arent Erika		266
Schneider Harald		264

#### **– Auszubildende**

Schiebener Steffi		199
Vetter Yvonne		199

1) = Gastprofessor/Forschungsprofessor

# ZEW

Zentrum für Europäische  
Wirtschaftsforschung GmbH

L 7, 1 · D-68161 Mannheim  
Postfach 103443  
D-68034 Mannheim  
Telefon: 0621/12 35-01  
Telefax: 0621/12 35-224  
Internet: www.zew.de

Stand: 1. Dezember 1998

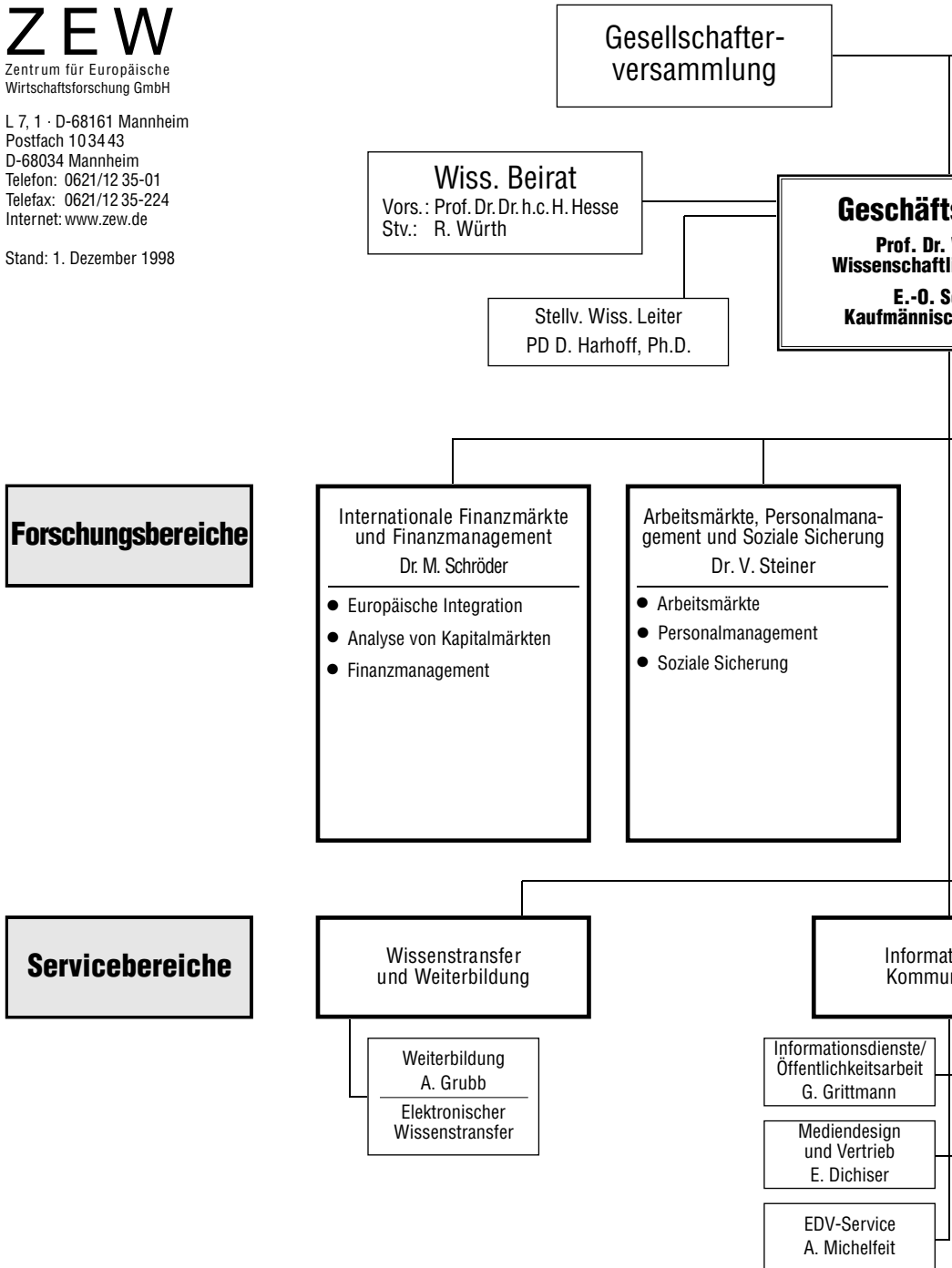



## Aufsichtsrat

Vors.: Prof. Dr. M. Timmermann

## Führung

W. Franz  
Leiter Direktor

Schulze  
Leiter Direktor

## Förderkreis Wissenschaft und Praxis am ZEW e.V.

Vors.: Dr. M. Fuchs  
Stv.: Dr. J. M. Schneider

c/o Zentrum für Europäische  
Wirtschaftsforschung GmbH (ZEW)  
L 7, 1 · 68161 Mannheim  
Postfach 10 34 43  
68034 Mannheim  
Telefon 0621/1235-101  
Telefax 0621/1235-222

### Industrieökonomik und Inter- nationale Unternehmensführung Dr. G. Licht

- Innovationsprozesse und Innovationsmanagement
- Innovationssysteme und Märkte
- Unternehmensdynamik
- Evolution von Märkten und Regionen
- Datenbanken

### Unternehmensbesteuerung und Öffentliche Finanzwirtschaft PD D. Harhoff, Ph.D.

- Internationaler Vergleich und Analyse der Allokationswirkung von Steuersystemen
- Wettbewerbsordnung, Regulierung und Besteuerung
- Öffentliche Finanzwirtschaft im Standortwettbewerb
- Fiskalpolitik in der Europäischen Union

### Umwelt- und Ressourcen- ökonomik, Umweltmanagement Dr. O. Hohmeyer (bis 31.12.98) Dr. C. Böhringer (ab 01.01.99)

- Dauerhaft-umweltgerechte Entwicklung (Sustainability)
- Dauerhaft-umweltgerechte Energienutzung
- Verkehr und Umwelt
- Internationale Umweltfragen
- Umweltpolitische Instrumente
- Systemanalyse

Information und  
Kommunikation

### Verwaltung

Konjunktur- und  
Brancheninformation  
Dr. H. S. Buscher

Bibliothek  
S. Stalf

Personal, Allg. Verwal-  
tung, Wi.plan, Einkauf  
Th. Kohl

Finanz- und  
Rechnungswesen  
A. Schulz